

Journées Imagerie échographique, élastographie ShearWave, doppler ultrafast 26 et 27 septembre 2016 – CREFRE Oncopole

Programme

26/09/2016 11h : Présentation de l'Aixplorer Recherche par la société Supersonic Imagine.
*Inserm CRCT, 2 avenue Hubert Curien, 31037 Toulouse. Salle de réunion C. Cazaux.
Ouvert à tous.*

26 & 27/09/2016 : Démonstration/essai Aixplorer Recherche

Pour participer aux sessions de démonstration, merci de contacter carine.pestourie@inserm.fr



AIXPLORER
MultiWave

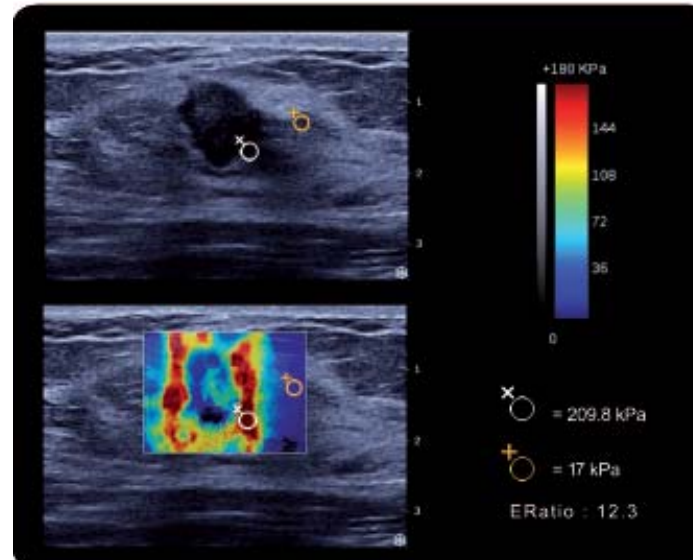

Organisateurs :

CREFRE-ENI: Carine Pestourie
Yara Barreira

Contact: carine.pestourie@inserm.fr

Tel: 05 82 47 16 80

Instituts
thématiques

Inserm
Institut national
de la santé et de la recherche médicale

UNIVERSITÉ
TOULOUSE III
PAUL SABATIER

INP
ÉCOLE NATIONALE
VÉTÉRINAIRE

Supersonic Imagine: Jacky Faivre

SUPersonic
imagine